



PT-920R

Moto IP camra

快速安裝手冊

感謝您購買 WEICHU PT-920R 網路監控攝影機。PT-920R 是一台具有高效能及多功能的網路監控設備，並可以幫助你方便控管環境安全問題。

若您有進階設定上的需求，煩請直接參閱CD片內的 [[IP Camera User Manual.doc](#)]。本說明主要是方便一般使用者快速安裝。

連接到內部網路

將變壓器與網路線分別接入 PT-920R 電源接孔與 RJ-45 接孔。

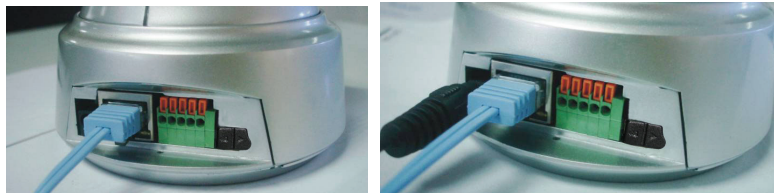

請確定您的電腦是否有連接到和PT-920R同一個內部網路，而您可透過點

選 開始> 執行 並輸入“**command**” (Windows 95/98/ME) 或 “**cmd**” (Windows2000/XP/Vista).接著點選“確定”。當出現DOS指令視窗畫面後緊接著鍵入“**ipconfig**”， 並敲下鍵盤“Enter”鍵。

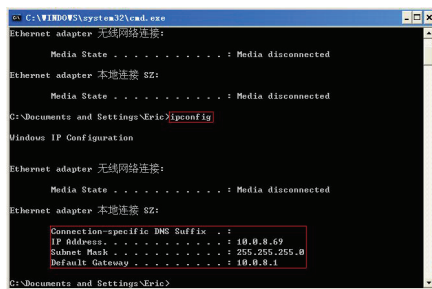

請記住DOS視窗內的 **IP Address**， **Subnet Mask**和 **Default Gateway**. 您可以藉由以上這些參數資訊設定到PT-920R。

請將CD片插入光碟機內，並複製 “**VilarWizard_CN.exe**” 搜尋程式到桌面。接著點選“**VilarWizard_CN.exe**”搜尋程式將會出現以下的畫面。

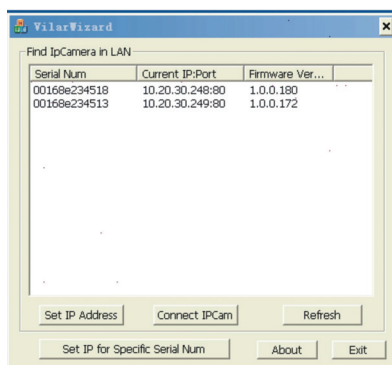

在“**VilarWizard**” 搜尋視窗中將會出現所有在內部網路所裝設的PT-920R 網路攝影機。您也可以點選“refresh”按鈕去更新搜尋名單。

假如您同時在內部網路安裝多台PT-920R網路攝影機，為了判斷您可以將名單上的“**serial number**”與機器下蓋的Mac位址做一比對。

假如您的PT-920R IP位址並不是跟您的PC處於相同網段，您將無法透過PC直接瀏覽到PT-920R的影像。舉例來說，您的PC IP位址是192.168.100.33，子網路遮罩是255.255.255.0，然而您的PC所能連結瀏覽的範圍將介於192.168.100.1到192.168.100.255，倘若您的PT-920R IP位址不是介於這個範圍內，您將無法連結上。因此，您可以藉由[Set IP Address]按鈕去變更PT-920R IP組態參數去搭配PC的環境設定。

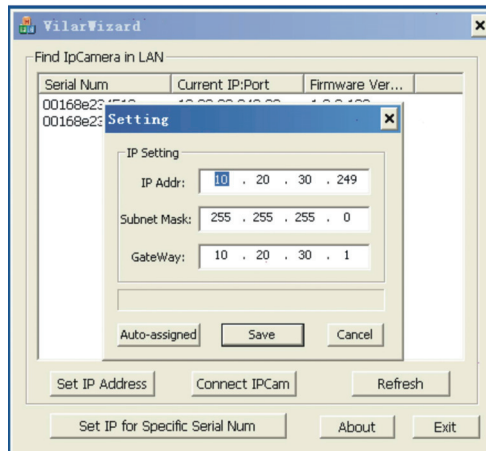

接著請在彈出的” Setting” 視窗中填入之前所記錄的**IP Address**，**Subnet Mask**和 **Default Gateway**。但請在這邊注意一點**IP Address**必須異於原先所記錄的**IP Address**。舉例來說，您的PC上IP位址是10.0.8.69；您可以在PT-920R上的**IP Address**設成10.0.8.210。

範例:

Subnet Mask: 255.255.255.0

Default Gateway: 10.0.8.1

IP Address: 10.0.8.210

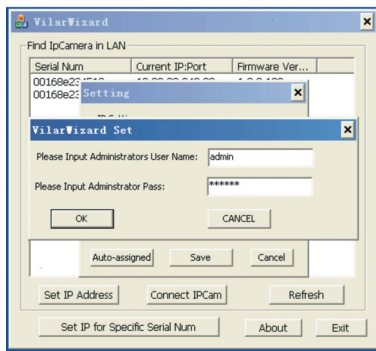

接著將會出現 administrator User Name 和 Password 兩個空白處，然後在依順序分別輸入“admin”和“123456”。

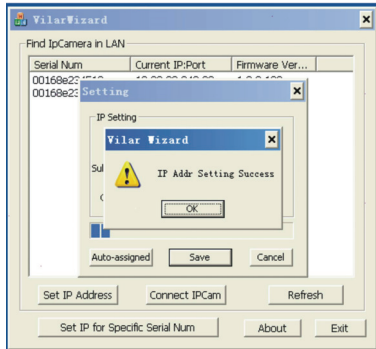

點選“OK”後您將會看到設定成功的提示。

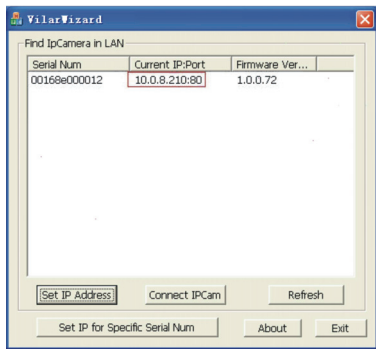

接著請點選搜尋名單上的IP位址並點選“Connect IPCam”，將會自動直接呼叫IE瀏覽影像。



出現的畫面如左圖，您也可以直接在IE瀏覽器上輸入IP位址連接影像。接著在User Visit項目下點選“

Recommend ActiveX Mode”

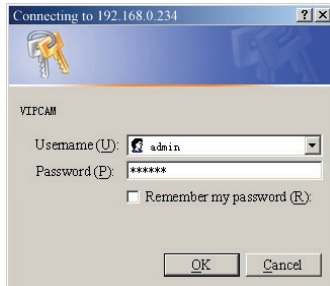

當出現驗證視窗時，請在Username輸入“**admin**”以及Password輸入“**123456**”進入影像畫面。

當您第一次使用ActiveX mode時，將會彈跳視窗提問是否要安裝ActiveX 控制。當您正確的在IE 安全性選項正確地設定，您將會看到如下圖示，接著請點選安裝即可。

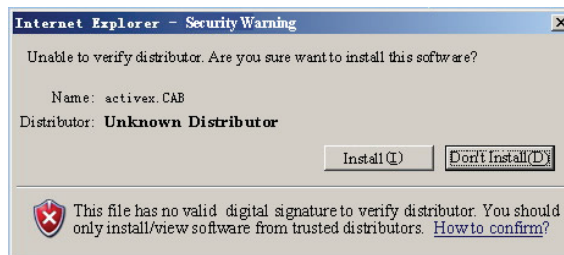

	<p>注意: 假如您無法看到未經過驗證的 ActiveX 控制項視窗，煩請依照下面方式在 IE 安全性部分做更改。</p>
--	--

請依照以下步驟設定 IE 瀏覽器安全性組態，步驟如下：

1. 開啓 IE 瀏覽器並選擇[工具] > [網際網路選項]
2. 點選[安全性]
3. 選擇[自訂層級]
4. 設定如下：
 - a) 在 ActiveX 控制項與插件項目內的”下載未簽署的 ActiveX 控制項”更改選擇爲[啓用]；並按下[確定]。

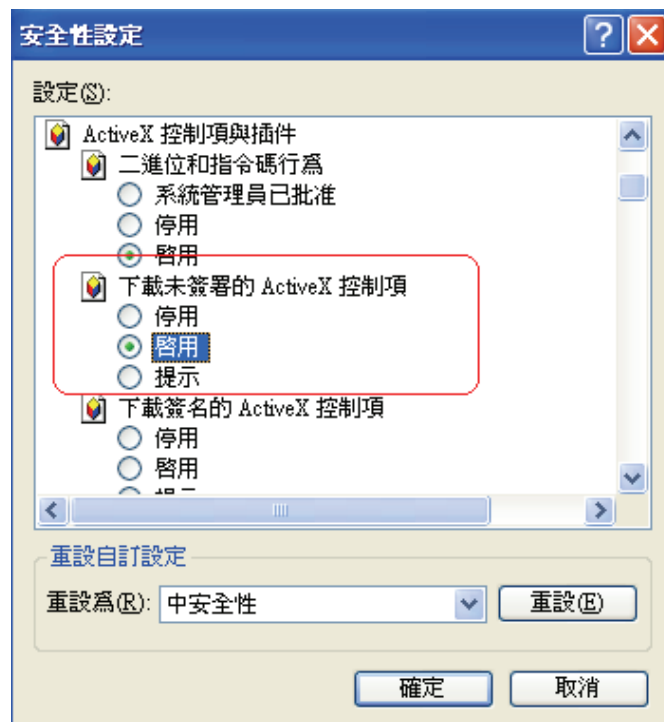

客戶服務連絡方式：

- 客服電話： (02)2999-6656
- 服務時間： 週一至週五/09:30~12:00.13:30~17:00/例假日除外
- 客服mail: service@weichu.net
- 客服網站: www.weichu.net

公司地址：台北縣三重市重新路五段 609 巷 16 號 9F 之 12